



**Partex Data**

# Easy@Tour

## Total EDB-løsning - udviklet specielt til turistvognmænd!

### Den ultimative drifts- og regnskabsløsning inklusiv

- Automatisk bogføring & Finansregnskab i Easy@Finans med specificeret vognregnskab.
- Automatisk udskrift af: Tilbud & Ordrebekræftelse & Køresedler.
- Ordrebooking inkl. delture på samme tur.
- Enkel/overskuelig disponering af vogne og mandskab.
- Nem ordre overblik via belastningsoversigt.
- Nem faktureringsprocedure med samlefakturer.
- Alle lister kan selvfølgelig udskrives på papir, skærm eller direkte til Email - hvis dette ønskes!
- Du kan også fra din bærbare PC koble dig på systemet, uanset om du er hjemme eller "ude i verden".
- Fakturering på papirformularer eller PDF/elektronisk-formular og Fakturering
- Kontrol dokumenter med alle informationer vedr. busser og chauffører
- Udenlandske dokumenter inkl. aktivitetserklæring, Carne´ etc.
- Automatisk udregning af udenlandsk moms.

**NB:** Alle Easy moduler kan integreres med

## Microsoft C5

### Referencer:

- Lyngby Turistfart A/S, København
- Centrum Turist A/S, Århus

**Resultat!**  
**Bedre overblik & Færre omkostninger = Større profit**

Tilbud/Ordreoprettelse

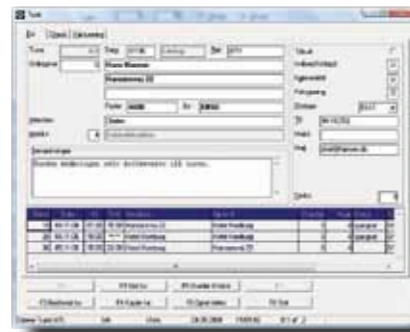

### Tilbud/Ordreoprettelse

Når en kunde ringer for at bestille en tur, oprettes turen i Easy@Tour med de informationer som kunden kan oplyse. Herefter kan turen overføres til tekstbehandling, og flettes med en standard brevskaabelon, så kunden nemt kan få et tilbud og/eller en ordrebekræftelse.

Ordreoprettelse pr. email

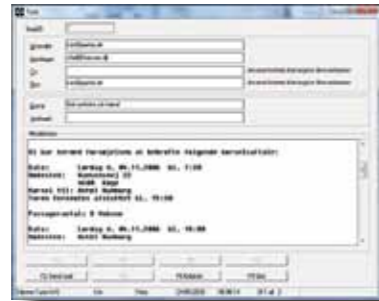

Ordreoprettelse pr. brev



### Eksempel på Tilbud & Ordrebekræftelse

Både tilbud og ordrebekræftelser flettes med Word, og kan efterfølgende håndteres som et alm. word dokument.

Chauffør- og kørelister



### Chauffør- & kørelister etc.

Når de enkelte ture er disponeret, vedrørende bus og chauffør, kan disponenten udskrive dagssedler både vedrørende

- 1 – Den enkelte tur
- 2 – Hvad hver chauffør skal køre
- 3 – Hvad hver bus skal udføre

På køresedlen er der plads til, at chaufføren kan notere de informationer / den feedback kontoret har behov for i forbindelse med udskrivning af faktura etc.

Oversigt stamdata



Menuoversigt



Beregning udenlandsk moms

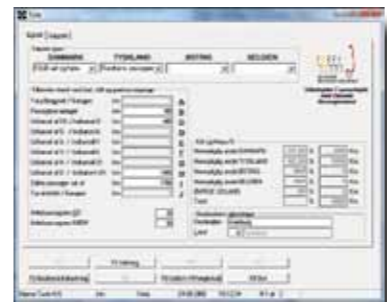

Fakturering

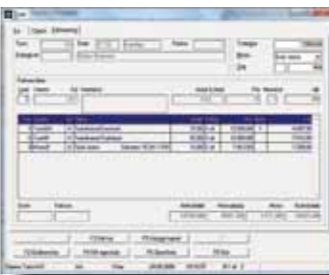

Disponeringsoversigt

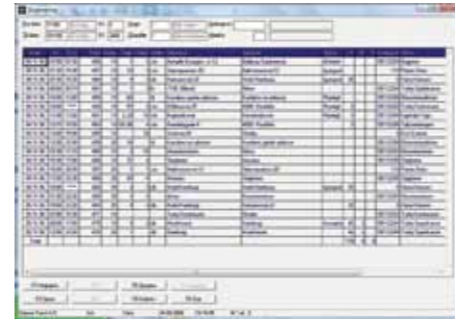

Belastningsoversigt

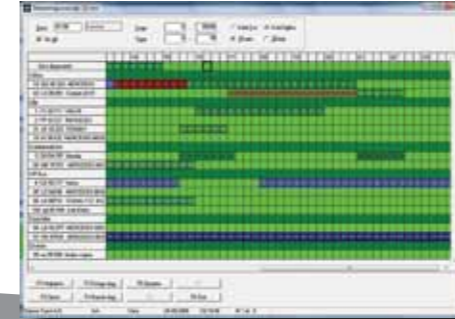

### Easy@Finans

I Easy@Finans bruges numeriske tastatur ifm. navigering og indtastning, hvilket gør brugen både hurtig og funktionel - uden at få "musse skader". Bl.a. kan funktionstasterne ses hele tiden. I Easy@Tour kan der både bruges mus samt genvejstaster – nemt og funktionelt!

I Easy@Finans program 8695 listes samtlige ordre der endnu ikke er faktureret. Dette sikrer at alle udførte ture/ordre bliver faktureret korrekt.

Når opgaven/turen er overstået registreres faktureringsinformationerne, hvorefter turen overføres til fakturering inkl. alle relevante oplysninger, der kan evt. samlefaktureres ved flere ordre til samme kunde.

### Udenlandsk moms

Ved kørsel i udlandet udregner systemet, ifm. fakturering, automatisk den udenlandske differentierede moms ifølge de regler vi orienteres om fra hhv. DB og FDE.

### Checkliste i program 861

Med vores nye checkliste er det let både for disponent og chauffør at huske på alle de delelementer som mange af opgaverne/turene indeholder – så nu er der ingen undskyldninger for at glemme noget! Man har mulighed for at udskrive de checkpunkter der skal udføres i datointerval, samtidig med, at endnu ikke udførte checks automatisk vil blive udskrevet på dagsplanen.

### Disponering

Disponeringsbillede viser alle ordre/ture inkl. den valgte bus og chauffør, kørselsdato, fra og til adresse. Også ordre der ikke er disponeret vises. Man kan nemt begrænse til at se al der endnu ikke er disponeret, eller hvad en given vogn og/eller chauffør er sat til.

### Belastningsoversigt

Belastningsoversigt viser alle vogne der er optaget på hvilke tidspunkter. Afhængig af turens status vises opgaven med forskellige farver. Dobbeltbooking vises med RØD

### Programpris Easy@Tour Light:

**ASP-Tilslutningspris** ..... kr. **1.995,-**  
(Tilbudspris ved medlemskab af DB)

Lightversion kan opgraderes.

Serviceaftale inkl. opdatering/hotline pr. mdr. kr. 295,-

NB: Light Version er begrænset til 1 bruger, 1 firma og en database med op til 300 konti, 100 debitorer, 100 kreditorer, i alt op til 20 MB database. Samtlige priser er ekskl. moms, km-godtgørelse, bropenge, fragt og porto.

Se moduler og priser på side 11

Ring - 5664 1244 vedr. yderligere information, samt en snak om de mange faciliteter Easy@Tour indeholder.

Udviklet i samarbejde med



**DANSKE  
BUSVOGNMÆND**

# Easy@Move

## Total EDB-løsning - udviklet specielt til flyttevognmænd!

### Den ultimative drifts- og regnskabsløsning inklusiv

- Automatisk bogføring & Finansregnskab i Easy@Finans med specificeret vognregnskab.
- Ordrebooking inkl. delture på samme tur (spedition).
- Enkel/overskuelig disponering af vogne og mandskab.
- Nemt overblik via belastningsoversigt.
- Nem faktureringsprocedure med samle fakturering.
- Styring af flyttekasser, lifte, tæpper og skabe etc.
- Enkel og effektiv styring af container og lagerhotel.
- Fakturering på papirformularer eller PDF/elektronisk-formular og Efakturering.
- Kontrol dokumenter med alle informationer vedr. vogne og chauffører.

**NB:** Alle Easy moduler kan integreres med

## Microsoft C5

### Referencer:

- Frederikssund Flytteforretning, Slangerup
- Svendborg Møbeltransport & Flytteforretning, Tåsinge

**Resultat!**  
**Bedre overblik & Færre omkostninger = Større profit**

Lagerfakturering

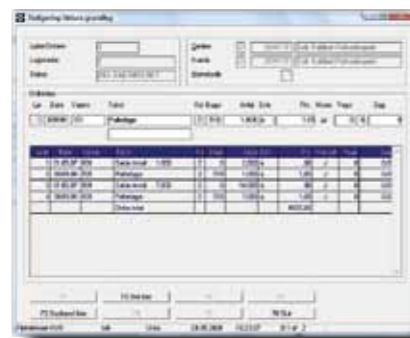

### Lagerfakturering

Lageret faktureres nemt ved at udsøge til et faktureringsgrundlag, som kan checkes og redigeres inden det overføres til fakturering – evt. med samle fakturering.

Lagerordre

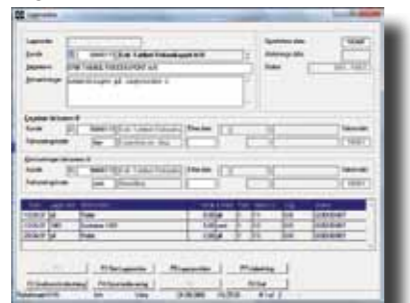

Lagerpositionering

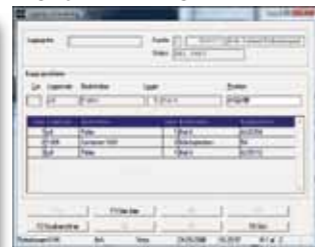

### Lagerordre

Ved oprettelse af en lagerordre indskrives kundens data samt info om hvem der skal betale lagerlejen, samt håndteringen ved indgang/afgang fra lageret.

### Lagerpositionering

Når flyttegods er lagt på lager, er der mulighed for at angive hvilket lager samt hvilken position flyttegodset står på.

Tilbud/Ordreoprettelse

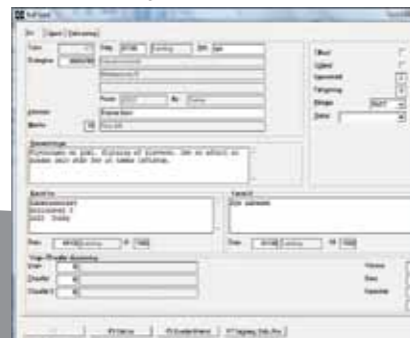

### Tilbud/ordreoprettelse

Når en kunde ringer for at bestille en flytning, oprettes turen i Easy@Move med de informationer som kunden kan oplyse. Herefter kan turen overføres til tekstbehandling, og flettes med en standard brevskaabelon, så kunden nemt kan få et tilbud og/eller en ordrebekræftelse.

Oversigt stamdata



Menuoversigt

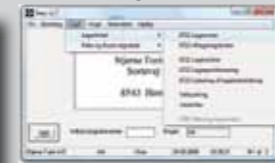

Faktureringsgrundlag

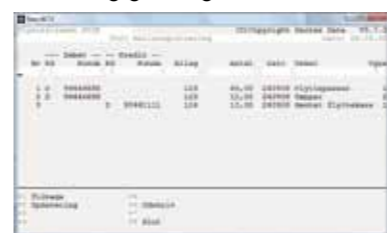

Flyttekassehåndtering

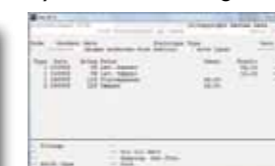

Disponeringsoversigt



Belastningsoversigt



### Easy@Finans

I Easy@Finans bruges numeriske tastatur ifm. navigering og indtastning, hvilket gør brugen både hurtig og funktionel - uden at få "musseskader". Bl.a. kan funktionstasterne ses hele tiden. I Easy@Move kan der både bruges mus samt genvejs-taster – nemt og funktionelt!

### Faktureringsgrundlag

Når opgaven/flytningen er overstået registreres faktureringsinformationerne, hvorefter turen overføres direkte til fakturering inklusiv alle relevante oplysninger fra turen - f.eks. Dato, Kørsel fra og Kørsel til. Hvis der er flere ture til samme ordregiver, er der mulighed for at samle fakturere.

### Flyttekassehåndtering

Når flytningen er bekræftet er processen typisk udbringning af flyttekasser etc.. Efter selve flytningen og afhentningen af "udlånte effekter" (flyttekasser etc.) gøres kundens konto op, og der kan fremsendes faktura for eventuelle manglende returnerede effekter - Nemt & effektivt!

### Disponering

Disponeringsbillede viser alle flytninger/ture inkl. en total, der viser antallet af medarbejdere der skal anvendes på de viste flytninger. Dette indikerer, om der kan tages flere opgaver ind på dagen.

### Belastningsoversigt

Belastningsoversigt viser alle vogne der er optaget og booket, samt på hvilke tidspunkter. Afhængig af turens status vises opgaven med forskellige farver. Dobbeltbooking vises med RØD.

### Programpris Easy@Move Light:

**ASP-Tilslutningspris** ..... kr. **1.995,-**  
(Tilbudspris ved medlemskab af DMF)

Lightversion kan opgraderes.

Serviceaftale inkl. opdatering/hotline pr. mdr. kr. 295,-

NB: Light Version er begrænset til 1 bruger, 1 firma og en database med op til 300 konti, 100 debitorer, 100 kreditorer, i alt op til 20 MB database. Samtlige priser er ekskl. moms, km-godtgørelse, bropenge, fragt og porto.

Se moduler og priser på side 11

Ring - 5664 1244 vedr. yderligere information, samt en snak om de mange faciliteter Easy@Move indeholder.

Udviklet i samarbejde med



**EFFEKTIV FLYTNING**  
- Deres flyttegaranti!..

# Easy@Cargo

## Total EDB-løsning - udviklet til transport-vognmænd og speditører! Ideel for renovationsvognmænd!

Den ultimative drifts- og regnskabsløsning inklusiv

- Automatisk bogføring & Finansregnskab i Easy@Finans med specificeret vognregnskab.
- Automatisk udskrift af: Tilbud & Ordrebekræftelse & Køresedler.
- Ordrebooking inkl. deltur på samme tur (spedition).
- Enkel/overskuelig disponering af vogne og mandskab.
- Nemt overblik via belastningsoversigt.
- Nem faktureringsprocedure med samlefakturering.
- Styring af europaller, flyttekasser og lifte etc.
- Enkel og effektiv styring af container og lagerhotel.
- Fakturering på papirformuler eller PDF/elektronisk-formular og Efakturering.
- Kontrol dokumenter med alle informationer vedr. vogne og chauffører.

**NB:** Alle Easy moduler kan integreres med

## Microsoft® C5

### Referencer:

- Brdr. Larsen A/S, Vejle
- Thomsen Transport A/S, Kolding

**Resultat!**  
**Bedre overblik & Færre omkostninger = Større profit**

Lagerordre



Lagerpositionering

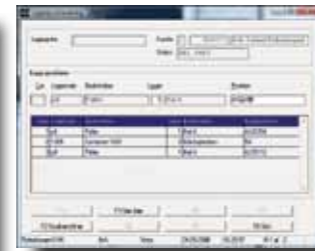

### Lagerordre

Ved oprettelse af en lagerordre indskrives kundens data samt info om hvem der skal betale lagerlejen, samt håndteringen ved indgang/afgang fra lageret.

### Lagerpositionering

Når gods er lagt på lager, er der mulighed for at angive hvilket lager samt hvilken position godset står på.

Lagerfakturering

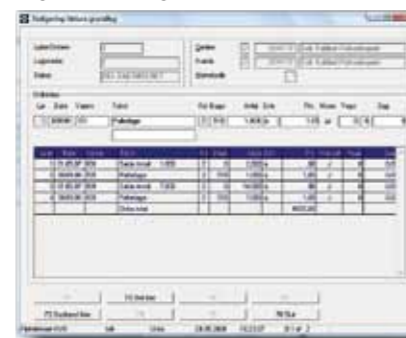

### Lagerfakturering

Lageret faktureres nemt ved at udsøge til et faktureringsgrundlag, som kan checkes og redigeres inden det overføres til fakturering – evt. med samlefakturering.

Tilbud/Ordreoprettelse



### Tilbud/ordreoprettelse

Når en kunde ringer oprettes ordren direkte i Easy@Cargo med de informationer som kunden kan oplyse. Herefter kan ordren overføres til tekstbehandling, og flettes med en standard brevskabelon, så kunden nemt kan få et tilbud og/eller en ordrebekræftelse.

Oversigt stamdata



Menuoversigt



Faktureringsgrundlag



Udlånshåndtering



Disponeringsoversigt

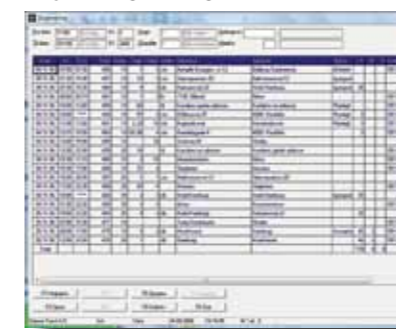

Belastningsoversigt

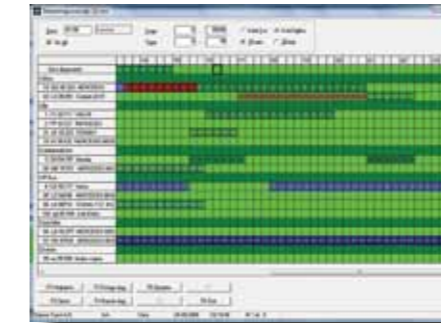

### Easy@Finans

I Easy@Finans bruges numeriske tastatur ifm. navigering og indtastning, hvilket gør brugen både hurtig og funktionel - uden at få "musse skader". Bl.a. kan funktionstasterne ses hele tiden. I Easy@Cargo kan der både bruges mus samt genvejstaster – nemt og funktionelt!

### Europalle- og udlånshåndtering

Samtlige paller etc. noteres på den enkelte kunde og evt. fremmede vognmænd. Når det ønskes gøres kundens og den fremmede vognmands konto op, og der kan fremsendes faktura for eventuelle manglende returnerede europaller og øvrige "effekter" - Nemt & effektivt!

### Disponering

Disponeringsbillede viser alle ordre/ture inkl. en total, der viser antallet af medarbejdere der skal anvendes på de viste ordre. Dette indikerer, om der kan tages flere opgaver ind på dagen.

### Belastningsoversigt

Belastningsoversigt viser alle vogne der er optaget og booket, samt på hvilke tidspunkter. Afhængig af turens status vises opgaven med forskellige farver. Dobbeltbooking vises med RØD.

### Programpris Easy@Cargo Light:

**ASP-Tilslutningspris** ..... kr. **1.995,-**  
(Tilbudspris ved medlemskab af ITD)

Lightversion kan opgraderes.

Serviceaftale inkl. opdatering/hotline pr. mdr. kr. 295,-

NB: Light Version er begrænset til 1 bruger, 1 firma og en database med op til 300 konti, 100 debitorer, 100 kreditorer, i alt op til 20 MB database. Samtlige priser er ekskl. moms, km-godtgørelse, bropenge, fragt og porto.

Se moduler og priser på side 11

Ring - 5664 1244 vedr. yderligere information, samt en snak om de mange faciliteter Easy@Cargo indeholder.

**Nyhed:** Vore driftsmoduler kan integreres med bogføring udført af FDE Bogføringservice.

## En total EDB løsning til rejsearrangører!

Rejse-Booking omfatter alle funktionerne lige fra registrering af rejseoplæg over online booking, udskrift af rejsebeviser til styring af indbetalinger og automatisk kontering til finans- og rejseregnskab.

Betjeningen af systemet er opbygget meget brugervenligt, som betyder at det er let og hurtigt at arbejde med Rejse-Booking.

Easy@Travel består af flere forskellige moduler, som kan kombineres til et komplet og fuldt integreret system med bl.a. følgende driftsstyringsmoduler:

- Rejseoplæg, Forespørgsel
- Indbetalinger, Restancer, Rejsebevis
- Reservationer, Ventelister, Request, Allotment
- Agenter, Færger
- Forsikringer / Europæiske Rejseforsikring
- Udskrifter & Statistikker
- Seating, Udskrifter, Statestik, Labels

Og følgende finansstyringsmoduler

- Finansregnskab
- Ordrebehandling & Fakturering
- Debitorer & kreditorer
- Vognregnskab
- Rejse- / Sagsregnskab
- Elektronisk ind- & udbetaling

Den avancerede allotmentstyring i Rejse-Booking sikrer, at der ikke overbookes, og det kan hurtigt og nemt ændres. Med seatingsystemet kan man opbygge rutenet efter behov og tilpasse transportkapaciteten til den aktuelle situation.

Forespørgsel sikrer at man får et overblik over ledige pladser på alle relevante rejser. Derudover naturligvis udskrift af rejsebeviser, og der er fuld styring af indbetalinger og restancer.

Rejse-Booking er et fuldt integreret modul i Easy@Finans, hvilket bl.a. betyder, at der automatisk dannes posteringer til finansregnskabet. Med modulet sagsregnskab kan der endvidere dannes resultatopgørelser f.eks. pr. afrejse og pr. destination.

Forespørgsel

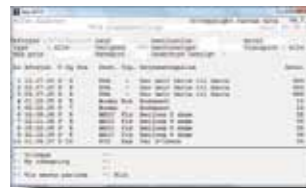

Rejsebevis



Hotelliste



### Programpris Easy@Travel Light:

**ASP-Tilslutningspris** ..... kr. **1.995,-**  
(Tilbudspris ved medlemskab af DB)

Lightversion kan opgraderes.

Serviceaftale inkl. opdatering/hotline  
pr. mdr. kr. 295,-

NB: Light Version er begrænset til 1 bruger, 1 firma og en database med op til 300 konti, 100 debitorer, 100 kreditorer, i alt op til 20 MB database. Samtlige priser er ekskl. moms, km-godtgørelse, bropenge, fragt og porto.

Se moduler og priser på side 11

**NYHED:** Vi kan nu også levere Rejsebooking via Internettet ifm. vores agentur fra Frontgate Solution se mere på [www.bookinggate.dk](http://www.bookinggate.dk)

**frontgate**  
solutions

# Fakturering og SMS beskeder via Easy

## Fakturering

Hermed har vi fornøjelse at kunne tilbyde levering og installation af næste generation af fakturering via Easy, hvor fakturaer kan udskrives direkte i PDF-format, og tilsendes de af jeres kunder, der kan og vil modtage elektronisk faktura på deres e-mail.

Når først Easy er konfigureret, så skal kunden blot angives til at skulle modtage fakturaer pr. mail samtidig med at modtagerens e-mail adresse angives. Mere simpelt kan det ikke blive !!



**E faktura**



**Papir faktura**



**Elektronisk faktura via email**

**NB:** Alle Easy moduler kan integreres med

**Microsoft C5**

## SMS modul

Det er nu muligt - utroligt nemt - at sende en SMS-besked til sine chauffører og andre kollegaer. Alle ved at det ikke er lovligt at snakke i telefon når man kører bil. Netop derfor er det meget bedre at sende SMS-beskeder til chaufførerne - evt. blot med en besked om at de skal ringe når de har tid.

Det går også utroligt meget hurtigere at sende en SMS via et alm. tastatur - hvem har ikke prøvet at skrive en SMS på mobiltelefonen. Det tager tid - lang tid, også selvom man er ekspert i at indtaste tekst på sin mobiltelefon. I hvert tilfælde tager det meget længere tid end at skrive den samme tekst på et alm. tastatur. Beskeder kan sendes fra 311 Debitor-vedligeholdelse, 811 Vogn kartotek, 812 Chauffør kartotek, når man står i et felt til mobiltelefonnr. Her skal blot trykkes F5 Send SMS, hvorefter beskeden kan indtastes. Modtager er automatisk udfyldt. Første gang programmet startes skal man acceptere licensbetingerne. Herefter er det blot at gå i gang med at sende beskeder:

Pris ekskl. moms, fragt og eksp. for dette nye modul er følgende:

| Pris DKK      | Programpris | Pris pr afsendt SMS | Pris pr ny SMS afsender |
|---------------|-------------|---------------------|-------------------------|
| EasySMS-modul | 500,-       | 0,50                | 0,50                    |

Afregning for afsendte SMS beskeder faktureres til jer hver den 1. i måneden. Hvis forbruget er mere end kr. 100,- ekskl. moms – ellers faktureres det sammen med serviceaftale hvert kvartal.

NB: Der er ikke noget specielt krav til runtime – bortset fra at der kræves en Windows runtime eller Linux med Tynd klient.

### Sms aktivering

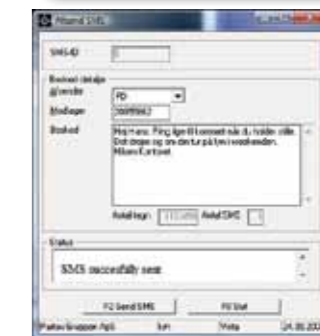
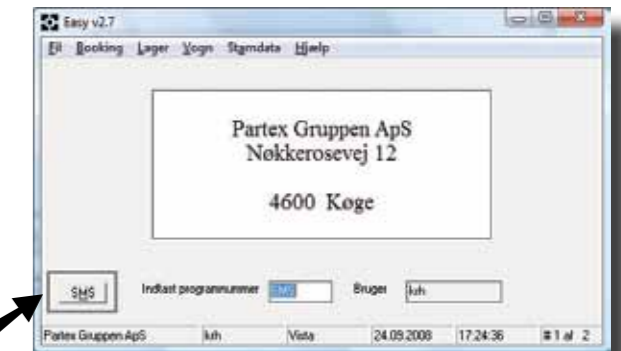

### Referencer:

- Hafnia Rejser Holbæk ApS
- Hanstholm Turistfart

# Teknik

## Hardware produkter

Partex Data leverer både små og store installationer i hele Danmark – Professionelt, og med garanti for bruger tilfredshed til rimelige priser.

Angående IT-udstyr/mærke anbefaler vi IBM og Hewlett Packard produkter. Partex Data er autoriseret IBM og HP forhandler, primært fordi IBM og HP's produkter har en høj standard omkring driftssikkerhed - samt reparation og serviceniveau, hvis uheldet skulle ramme netop jeres installation.

## Internet & Email & WebHotel

Installation af Routers er også blandt vores specialer! Vores foretrukne mærker er Draytek, Zyxel og Cisco, der alle er blandt de bedste på markedet. Vi kan derfor levere et totalprodukt til jeres virksomhed, der omfatter både stor sikkerhed, brugervenlighed og funktionalitet – alt sammen til lave brugervenlige priser!

Vi anbefaler brug af TDC til Internetopkopling.

## VPN løsning

Efterhånden som faste forbindelser til Internettet er blevet mere og mere almindelige, er behovet for VPN-løsninger også steget. Ved at opbygge en VPN forbindelse udnyttes den faste forbindelse til internettet til at udvide virksomhedens netværk på en sikker måde.

En VPN-forbindelse er en rigtig god og prisbillig løsning, såfremt man har flere lokationer, der ønskes koblet sammen i samme netværk, således at alle i virksomheden med de korrekte rettigheder har adgang til alle netværksdrev og printere.

## ASP løsning

ASP står for "Application Service Provider", eller sagt på en anden måde, så kan Partex Data levere Easy@Cargo, Easy@Tour, Easy@Move og Easy@Travel løsningerne UDEN at virksomheden behøver at anskaffe sig en decideret server til programmet. Programmet ligger i stedet på en server hos Partex Data, som sørger for den daglige vedligeholdelse samt sikkerhedskopiering af data. Kravene til denne løsning er blot at virksomheden skal have en fast forbindelse til internettet, som bør konfigureres til VPN imod Partex Data.

På den facon kan man nemt, hurtigt og billigt komme igang med at benytte Easy programmerne !!



# Easy modul oversigt og priser

| Modulnavn                                    | Easy@ASP Light | Easy@ASP Medium | Easy@ASP Maxi |
|--|----------------|-----------------|---------------|
| Regnskab & Finans                            | ✓              | ✓               | ✓             |
| Finansrapporter                              | ✓              | ✓               | ✓             |
| Debitor                                      | ✓              | ✓               | ✓             |
| Debitor, Rente og Rykker                     | ✓              | ✓               | ✓             |
| Kreditor                                     | ✓              | ✓               | ✓             |
| Ordre-/Fakturering                           | ✓              | ✓               | ✓             |
| Ordre-/Fakturering, Varer-/Ydelse            | ✓              | ✓               | ✓             |
| Formularfakturering på papir                 | ✓              | ✓               | ✓             |
| Booking                                      | ✓              | ✓               | ✓             |
| Booking, Faste ture                          | ✓              | ✓               | ✓             |
| Booking, Full-load                           | ✓              | ✓               | ✓             |
| Tilbud & Ordre udskrift via Word             | ✓              | ✓               | ✓             |
| Resoursestyring bil                          | ✓              | ✓               | ✓             |
| Resoursestyring chauffør                     | ✓              | ✓               | ✓             |
| Lagerhotel                                   | ✓              | ✓               | ✓             |
| Kasse-/Palle-/Jernplade registrering         | ✓              | ✓               | ✓             |
| Vognregnskab                                 | ✓              | ✓               | ✓             |
| Vognrapporter                                | ✓              | ✓               | ✓             |
|  |                |                 |               |
| Tilbud & Ordre udskrift via Word (UK udgave) |                | ✓               | ✓             |
| E-Fakturering via Truelink                   |                | ✓               | ✓             |
| Momskontrol                                  |                | ✓               | ✓             |
| Debitor, Elektronisk indbetaling             |                | ✓               | ✓             |
| Kreditor, Elektronisk udbetaling             |                | ✓               | ✓             |
| Budget                                       |                | ✓               | ✓             |
| Ordre-/Fakturering, Samlefakturering         |                | ✓               | ✓             |
| Ordre-/Fakturering, Olie tillæg / Gebyr      |                | ✓               | ✓             |
| Renovation                                   |                | ✓               | ✓             |
| Sags-/Rejse-/Charter regnskab                |                | ✓               | ✓             |
| Skibsmægler                                  |                | ✓               | ✓             |
| Spedition                                    |                | ✓               | ✓             |
| Spedition m. ressource styring               |                | ✓               | ✓             |

| Modulnavn                                     | Easy@ASP Light | Easy@ASP Medium | Easy@ASP Maxi |
|---|----------------|-----------------|---------------|
| Spedition, Formularer                         |                | ✓               | ✓             |
| Omkostringsperiodisering                      |                | ✓               | ✓             |
| Travel  |                | ✓               | ✓             |
| Travel, Elektronisk indbetaling               |                | ✓               | ✓             |
| Travel, Statistik                             |                | ✓               | ✓             |
|   |                |                 |               |
| PDF-elektronisk Fakturering                   |                |                 | ✓             |
| Udlandsdokumenter                             |                |                 | ✓             |
| Vogn-/chauffør Kontrol dokumenter             |                |                 | ✓             |
| Chaufførlogin til kørsel                      |                |                 | ✓             |
| SMS modul (kr. 0,50 pr SMS)                   |                |                 | ✓             |
| Import af bogføringsgrundlag (løn oa).        |                |                 | ✓             |
| Eksport af posteringer (til C5/XAL)           |                |                 | ✓             |
| Ordre-/Fakturering, Factoring (midtfactoring) |                |                 | ✓             |
| AFAK, Automatisk fakturering                  |                |                 | ✓             |
| Vogn tank                                     |                |                 | ✓             |
| Værkstedsregnskab                             |                |                 | ✓             |
| Travel, Europæiske                            |                |                 | ✓             |
| Travel, Agent                                 |                |                 | ✓             |
| Booking, import af ture                       |                |                 | ✓             |
| Booking, Kalkulation af DB                    |                |                 | ✓             |
|   |                |                 |               |
| Modulnavn                                     | Easy@ASP Light | Easy@ASP Medium | Easy@ASP Maxi |
| Programopsætning m/ 1 bruger                  | 1.995,-        |                 |               |
| Programopsætning m/ 3 bruger                  |                | 7.500,-         | 25.000,-      |
| Serviceaftale pr. mdr. m/ 1 bruger            | 295,-          |                 |               |
| Serviceaftale pr. mdr. m/ 3 brugere           |                | 1.345,-         | 1.995,-       |
| Serviceaftale pr. mdr. m/ 5 brugere           |                | 1.695,-         | 2.395,-       |
| Installation & Uddannelse 1 x 6 + 1 x 4 timer | 6.500,-        |                 |               |
| Installation & Uddannelse 1 x 6 + 3 x 4 timer |                | 9.500,-         | 9.500,-       |
| Installation & Uddannelse 10 x 1 timer        | 8.000,-        | 8.000,-         | 8.000,-       |
| Installation & Uddannelse 20 x 1 timer        | 14.000,-       | 14.000,-        | 14.000,-      |



## Partex Data har kontorer i Køge og Århus

Vi leverer og servicerer primært virksomheder indenfor Transportbranchen, bl.a. til Godstransportører – Turistvognmandsvirksomheder - Flyttevognmænd - Rejsebureauer.

Vi er primært en softwarevirksomhed der udvikler og sælger egne softwareprogrammer til regnskab/finansprogrammer og driftsstyring – men kan også tilbyde levering af hardware og øvrig IT-support.

Vores eksistens baseres bl.a. ud fra følgende motto "hjørnesten"

- **IT samarbejde – baseret på gensidig tillid**
- **Vi siger hvad vi gør – og vi gør hvad vi siger**
- **Vore kunders succes er vores overlevelsesmulighed**
- **Samt at vi gør vores yderste for at synliggøre ovenstående overfor vore kunder!!**

Partex Data indgår som en selvstændig division i Partex Gruppen ApS.

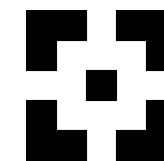

# Partex Data

Partex Gruppen ApS | Nøkkerosevej 12 | 4600 Køge  
Tlf: 56641244 | Fax: 56652159 | [hotline@partex.dk](mailto:hotline@partex.dk)

***IT samarbejde - baseret på gensidig tillid!***